

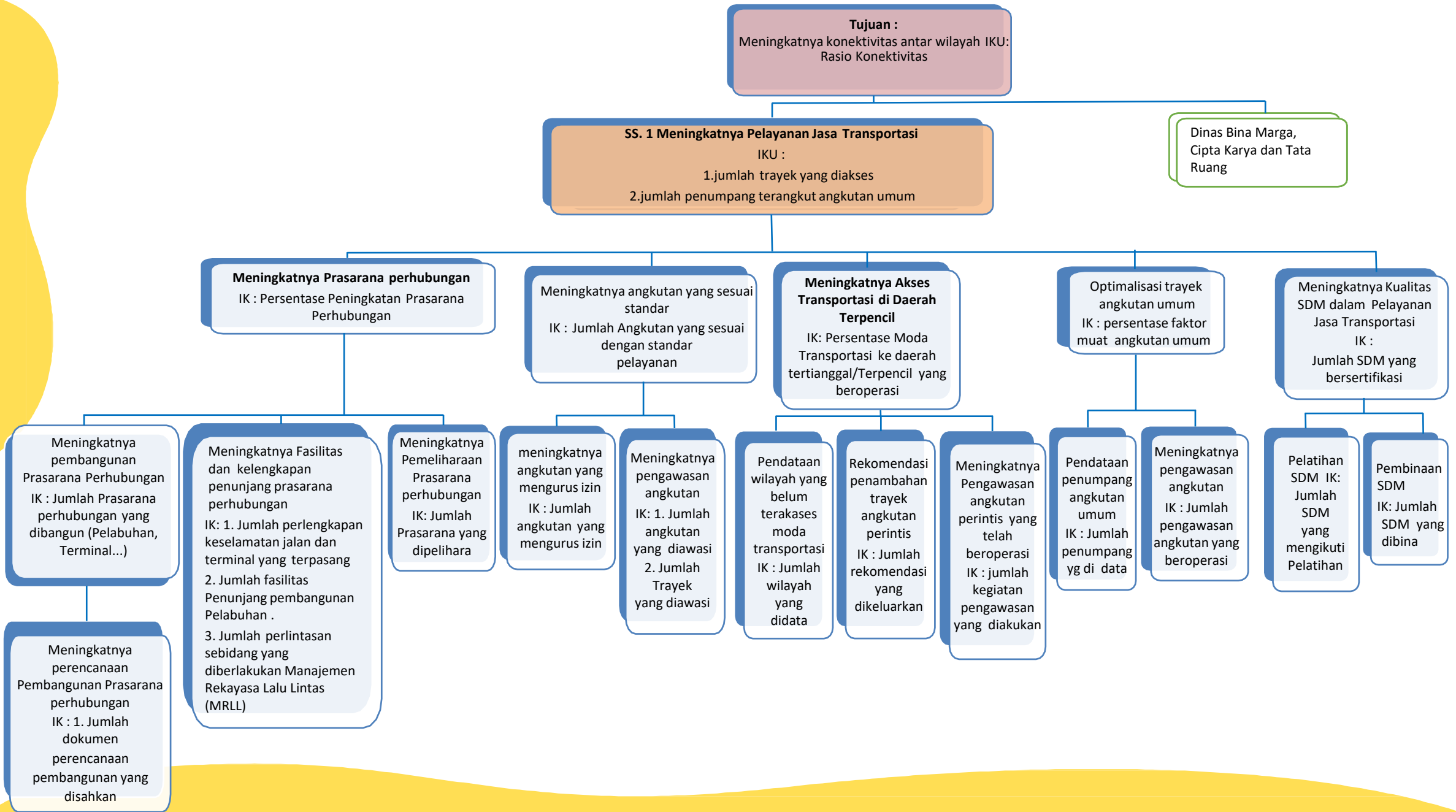

POHON KINERJA OPD



Tujuan :
Meningkatnya konektivitas antar wilayah IKU:
Rasio Konektivitas

SS. 1 Meningkatnya Pelayanan Jasa Transportasi
IKU :
1.jumlah trayek yang diakses
2.jumlah penumpang terangkut angkutan umum

Dinas Bina Marga,
Cipta Karya dan Tata Ruang

Meningkatnya Prasarana perhubungan
IK : Persentase Peningkatan Prasarana Perhubungan

Meningkatnya angkutan yang sesuai standar
IK : Jumlah Angkutan yang sesuai dengan standar pelayanan

Meningkatnya Akses Transportasi di Daerah Terpencil
IK: Persentase Moda Transportasi ke daerah tertinggal/Terpencil yang beroperasi

Optimalisasi trayek angkutan umum
IK : persentase faktor muat angkutan umum

Meningkatnya Kualitas SDM dalam Pelayanan Jasa Transportasi
IK : Jumlah SDM yang bersertifikasi

Meningkatnya pembangunan Prasarana Perhubungan
IK : Jumlah Prasarana perhubungan yang dibangun (Pelabuhan, Terminal...)

Meningkatnya perencanaan Pembangunan Prasarana perhubungan
IK : 1. Jumlah dokumen perencanaan pembangunan yang disahkan

Meningkatnya Fasilitas dan kelengkapan penunjang prasarana perhubungan
IK: 1. Jumlah perlengkapan keselamatan jalan dan terminal yang terpasang
2. Jumlah fasilitas Penunjang pembangunan Pelabuhan .
3. Jumlah perlintasan sebidang yang diberlakukan Manajemen Rekayasa Lalu Lintas (MRLL)

Meningkatnya Pemeliharaan Prasarana perhubungan
IK: Jumlah Prasarana yang dipelihara

meningkatkan angkutan yang mengurus izin
IK : Jumlah angkutan yang mengurus izin

Meningkatnya pengawasan angkutan
IK: 1. Jumlah angkutan yang diawasi
2. Jumlah Trayek yang diawasi

Pendataan wilayah yang belum terakases moda transportasi
IK : Jumlah wilayah yang didata

Rekomendasi penambahan trayek angkutan perintis
IK : Jumlah rekomendasi yang dikeluarkan

Meningkatnya Pengawasan angkutan perintis yang telah beroperasi
IK : jumlah kegiatan pengawasan yang dilakukan

Pendataan penumpang angkutan umum
IK : Jumlah penumpang yg di data

Meningkatnya pengawasan angkutan
IK : Jumlah pengawasan angkutan yang beroperasi

Pelatihan SDM IK: Jumlah SDM yang mengikuti Pelatihan

Pembinaan SDM IK: Jumlah SDM yang dibina



Tujuan:
Terwujudnya keselamatan Transportasi
IK : Rasio angka Kecelakaan lalu lintas

SS. 2
Meningkatnya kinerja lalu lintas di jalan Provinsi
IK : V/C Rasio di jalan Provinsi

Meningkatnya Pemahaman Masyarakat/stakeholder tentang aturan lalu lintas
Ik :
1. Persentase masyarakat yg mengetahui standar keselamatan transportasi

Sosialisasi keselamatan transportasi
IK : Jumlah masyarakat yang mengikuti sosialisasi

Meningkatnya masyarakat yang mengakses website forul LAJ
IK : Jumlah pengunjung situs forum

pendataan moda transportasi yang diuji
IK : Jumlah Moda transportasi yang diuji

Meningkatnya Penguji kendaraan yang memiliki kesamaan persepsi
IK : jlh penguji yang mengikuti pertemuan

meningkatkan unit penguji yang terakreditasi
IK : Jumlah Unit Penguji yang terakreditasi

Diklat dan Bimtek
IK: Jumlah Diklat/Bimtek yang diikuti

Meningkatnya Volume penugasan dilapangan
IK: Jumlah pelaksanaan tugas dilapangan

Meningkatnya Kualitas petugas Lalu Lintas
IK : 1. Jumlah petugas LLAJ (PPNS) yang bersertifikat
2. Jumlah petugas LLAJ (STPJ) telah mengikuti pembinaan
3. Jumlah Petugas Pelayaran yang bersertifikasi

Tujuan :
Meningkatnya Organisasi yang akuntabel dan melayani
IK: 1. Nilai Akuntabilitas Kinerja
2 Tingkat Kepuasan terhadap Pelayanan Organisasi

SS 1
Meningkatnya Akuntabilitas Kinerja Organisasi
Ik : 1.Nilai Akuntabilitas Kinerja OPD

SS 2
Meningkatnya kualitas pelayanan organisasi
IK
Tingkat Kepuasan terhadap Pelayanan Organisasi

Meningkatnya kualitas perencanaan organisasi
IK : Nilai Komponen Perencanaan pada evaluasi SAKIP

Meningkatnya Kualitas Pelaporan Organisasi
IK : Nilai Komponen Pelaporan pada Evaluasi SAKIP

Meningkatnya pengawasan internal organisasi
IK: Nilai Komponen Evaluasi Internal pada Evaluasi SAKIP

Penempatan Pegawai sesuai dengan Peta Jabatan
IK :
Persentase pegawai yang penempatannya sesuai dengan peta jabatan

Meningkatnya pelayanan umum dan kepegawaian
IK: 1. Persentase layanan sdm kepegawaian sesuai SOP
2. Persentase layanan surat menyurat sesuai SOP
3. Persentase Layanan Supras sesuai SOP

Meningkatnya BMD pengelolaan BMD
IK: 1. Persentase BMD dalam kondisi baik
2. Persentase Pemenuhan Kebutuhan Supras pendukung kinerja

Meningkatnya Kapasitas SDM Organisasi
IK: Jumlah SDM yang mengikuti Pengembangan Kompetensi

Tersusunnya Dokumen Perangkat Daerah tepat waktu
IK: Jumlah dokumen perencanaan perangkat daerah yang disusun tepat waktu

Meningkatnya keselarasan antar dokumen perencanaan perangkat daerah
IK: Persentase keselarasan antar dokumen perencanaan perangkat daerah

Meningkatnya Implementasi Dokumen Perangkat Daerah
IK: Persentase kesesuaian Perangkat Daerah dengan Dokumen Penganggaran

Tersusunnya Dokumen Pelaporan Organisasi Tepat Waktu
IK: Jumlah Dokumen Pelaporan Organisasi yg disusun tepat waktu

Meningkatnya Kesesuaian Laporan dengan Pedoman Penyusunan Laporan
IK: Persentase Dokumen Pelaporan yg sesuai dg pedoman penyusunan Laporan

Meningkatnya Pemanfaatan Laporan terhadap perencanaan perangkat Daerah
IK: Persentase Hasil evaluasi yg ditindaklanjuti dim dokumen perangkat Daerah

Meningkatnya kualitas penatausahaan keuangan
IK: persentase pengurangan kesalahan hasil verifikasi keuangan

Meningkatnya tindak lanjut temuan pemeriksaan
IK: % temuan pemeriksaan yang ditindaklanjuti

Meningkatnya ASN yang mengisi LHKPN/LHKASN tepat waktu
IK: Jumlah ASN yang mengisi LHKPN/ LHKASN tepat waktu

Ketersediaan data kepegawaian yang akurat
IK: Persentase ketersediaan data kepegawaian

Tersusunnya Uraian Tugas ASN sesuai regulasi
IK: Dokumen Uraian tugas yg sesuai regulasi

Ketersediaan Dokumen Analisa Jabatan dan Peta Jabatan yg sesuai dg regulasi
Ik: 1. Dokumen Anjeb yg sesuai dg regulasi
2. Dokumen Peta Jabatan yg sesuai dg regulasi

Tersusunnya Dokumen SOP sesuai regulasi
IK: Dokumen SOP yg sesuai regulasi

Meningkatnya Kapasitas SDM pemberi Layanan
IK: Jih SDM layanan yang kompeten

Meningkatnya BMD yang diadkan dan dipelihara
IK: 1. Jumlah Aset yg diadkan
2. Jumlah Aset yg dipelihara
3. Persentase Aset yang tidak bermanfaat yang sudah dihapuskan

Meningkatnya Pengamanan BMD sesuai regulasi
IK: 1.Persentase Aset yg diinventaris
2.Persentase Data Aset yang sudah di Rekon
4.Persentase Aset yg sudah diarsipkan

Tersusunnya Data Kebutuhan pengembangan Kapasitas SDM
IK: Dokumen Rencana Pengembangan Kapasitas SDM yg tersusun

Tersusunnya Rencana kebutuhan pengembangan Kapasitas SDM
IK: Dokumen Rencana Pengembangan Kapasitas SDM yg tersusun



CASCADING KINERJA OPD

CASCADING DINAS PERHUBUNGAN

VISI
Terwujudnya Sumatera Barat Madani yang Unggul dan Berkelanjutan



MISI 6
Meningkatkan Pembangunan Infrastruktur yang Berkeadilan dan Berkelanjutan

Terwujudnya Infrastruktur yang Handal dan Merata

Indeks Kinerja Infrastruktur

Sasaran 1. Meningkatnya kualitas dan kuantitas infrastruktur yang terintegasi

Rasio Konektivitas

Meningkatnya konektivitas antar wilayah

Rasio Konektivitas

SS. 1 Meningkatnya Pelayanan Jasa Transportasi

Tujuan RPJMD

Indikator Tujuan RPJMD

Sasaran RPJMD

Indikator Sasaran RPJMD

Tujuan Renstra Dinas Perhubungan

Indikator Tujuan Renstra

Sasaran Renstra Dinas Perhubungan

Indikator Sasaran

Program

Indikator Program

Kegiatan

Indikator Kegiatan

Jumlah trayek yang di akses

Jumlah Penumpang Terangkut angkutan umum

Program Penyelenggaraan Lalu Lintas Dan Angkutan Jalan (LLAJ)

Program Pengelolaan Pelayaran

Program Penyelenggaraan Lalu Lintas Dan Angkutan Jalan (LLAJ)

Persentase Penurunan Rasio Angka Kecelakaan Lalulintas (%)

Jumlah rekomendasi izin penyelenggaraan angkutan laut yang dikeluarkan sesuai kewenangan provinsi (Rekomendasi)

Persentase Fasilitas Utama dan Penunjang Terminal Tipe B yang terbangun (%)

Persentase Penurunan Rasio Angka Kecelakaan Lalulintas (%)

Penyediaan Angkutan Umum untuk Jasa Angkutan Orang dan/atau Barang Antar Kota dalam 1 (satu) Daerah Provinsi

Penerbitan Izin Usaha Angkutan Laut bagi Badan Usaha yang Berdomisili dalam Wilayah dan Beroperasi pada Lintas Pelabuhan antar Daerah Kabupaten/Kota dalam Wilayah Daerah Provinsi

Pengelolaan Terminal Penumpang Tipe B

Penyediaan Angkutan Umum untuk Jasa Angkutan Orang dan/atau Barang Antar Kota dalam 1 (satu) Daerah Provinsi

Penerbitan Izin Penyelenggaraan Angkutan Orang dalam Trayek Lintas Daerah Kabupaten/Kota dalam 1 (satu) Daerah Provinsi

Audit dan Inspeksi Keselamatan LLAJ di Jalan

Tersedianya pelayanan angkutan yang handal

Adanya SDM yang terampil di bidang keselamatan dan tertibnya angkutan pelayaran

Kelancaran kerja dalam pelayanan angkutan diterminal tipe B

Tersedianya pelayanan angkutan yang handal

Tersedianya pelayanan angkutan yang handal

Terwujudnya pengguna jalan yang handal

CASCADING DINAS PERHUBUNGAN



Penyediaan Angkutan Umum untuk Jasa Angkutan Orang dan/atau Barang Antar Kota dalam 1 (satu) Daerah Provinsi

Penerbitan Izin Usaha Angkutan Laut bagi Badan Usaha yang Berdomisili dalam Wilayah dan Beroperasi pada Lintas Pelabuhan antar Daerah Kabupaten/Kota dalam Wilayah Daerah Provinsi

Pengelolaan Terminal Penumpang Tipe B

Penyediaan Angkutan Umum untuk Jasa Angkutan Orang dan/atau Barang Antar Kota dalam 1 (satu) Daerah Provinsi

Penerbitan Izin Penyelenggaraan Angkutan Orang dalam Trayek Lintas Daerah Kabupaten/Kota dalam 1 (satu) Daerah Provinsi

Audit dan Inspeksi Keselamatan LLAJ di Jalan

Kegiatan

Pengendalian dan Pengawasan Ketersediaan Angkutan Umum untuk Jasa Angkutan Orang dan/atau Barang Antar Kota dalam 1 (satu) Provinsi

Koordinasi dan Sinkronisasi Pengawasan Pelaksanaan Izin Usaha Angkutan Laut Kewenangan Provinsi

1. Peningkatan Kapasitas SDM Pengelola Terminal Tipe B

2. Penyusunan Rencana Pembangunan Terminal Penumpang Tipe B

Penyediaan Angkutan Umum untuk Jasa Angkutan Orang dan/atau Barang Antar Kota dalam 1 (satu) Daerah Provinsi

Fasilitasi Pemenuhan Persyaratan Perolehan Izin Penyelenggaraan Angkutan Orang dalam Trayek Kewenangan Provinsi dalam Sistem Pelayanan Perizinan Berusaha Terintegrasi Secara Elektronik

Pelaksanaan inspeksi, audit, dan pemantauan terminal

Sub Kegiatan Kegiatan

Terlaksananya Pembinaan dan Pengawasan Angkutan Umum dan Angkutan Perintis

Terlaksananya Pengawasan Pelaksanaan Usaha Angkutan Laut Perintis

1. Jumlah SDM Pengelola Terminal Tipe B yang Ditingkatkan Kapasitasnya

2. Tersedianya Dokumen Studi Kelayakan Pemanfaatan dan Pengoperasian Terminal Tipe B yang Tersusun

Terlaksananya pengumpulan data Kebutuhan Penyediaan Angkutan Umum

Tersedianya data dan perawatan sistem informasi perijinan angkutan umum

Terlaksananya inspeksi, audit, dan pemantauan terminal

Indikator Sub Kegiatan Kegiatan

3. Terlaksananya Pengembangan Sarana dan Prasarana Terminal

4. Terlaksananya rehabilitasi dan pemeliharaan Fasilitas Utama dan Pendukung Terminal Tipe B